

建物土地

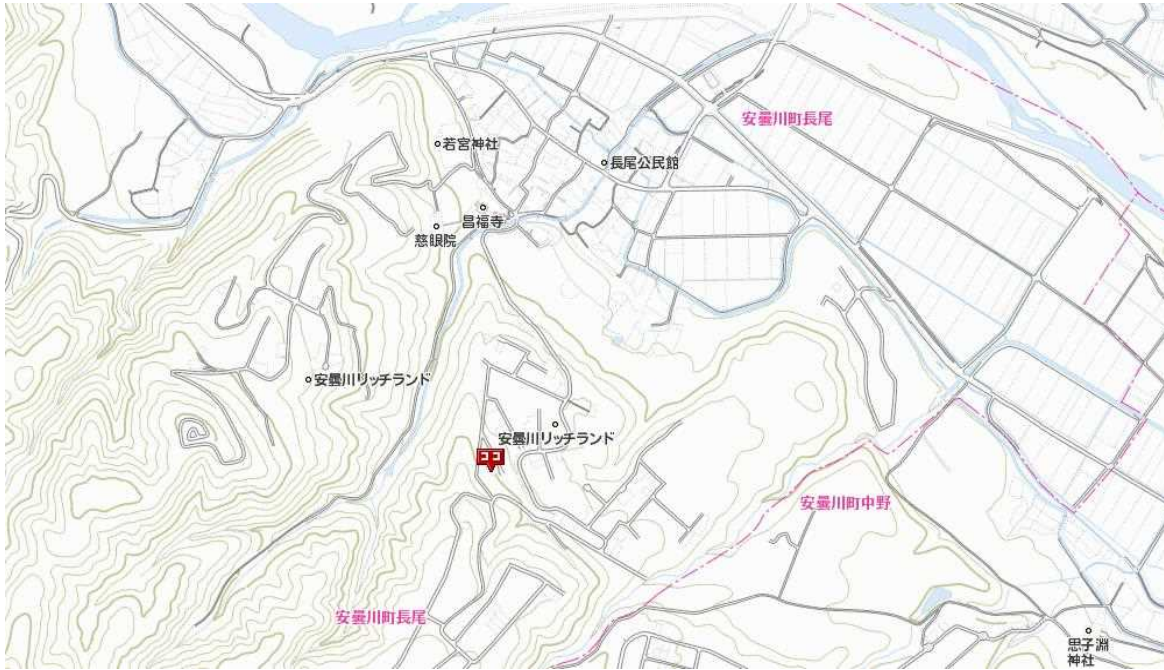
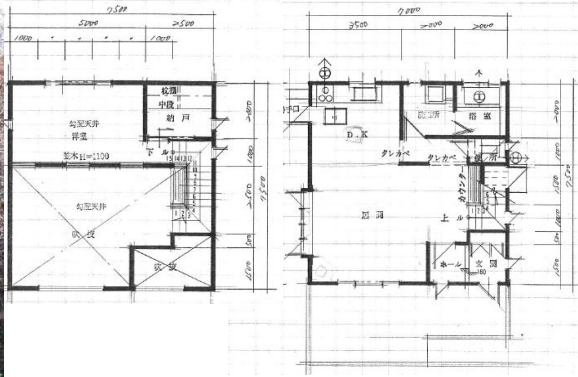

商号	有限会社 桧住建	担当	川越春治
事務所	520-123	取引士	川越春治
所在地	滋賀県高島市安曇川町上小川145-7	取引態様	専任
電話	0740-32-2415 FAX 0740-32-3462	報酬形態	分れ
宅建免許番号	滋賀県知事(4)第2806号	報酬率	
Mail	haruji@hinoki-j.co.jp	広告	広告可

物件種目	中古一戸建	用途	別荘
価格	800 万円	内消費税	万円
物件所在	滋賀県高島市安曇川町長尾1183-39		
交通状況	JR湖西線		
	安曇川 駅	より	バス 14 分 バス停~徒歩 900 m 距離
土地面積	公募 201.41 m ² 60.93 坪	私道面積	m ²
建築面積	延べ床面積	81.8 m ²	1 階 56.25 m ²
	2 階	25.5 m ²	他 m ²
建築構造	木造	間取り	1 SLDK
	地上	2 階	地下 階
築年月日	1998年3月30日		駐車場 無し
特記事項	<input checked="" type="checkbox"/> 上水道	<input type="checkbox"/> 下水道	<input checked="" type="checkbox"/> 浄化槽 <input type="checkbox"/> 汲取り
	<input type="checkbox"/> 都市ガス	<input checked="" type="checkbox"/> プロパン	<input checked="" type="checkbox"/> 電気 <input type="checkbox"/> 地下水
	<input type="checkbox"/> セットバック	<input type="checkbox"/>	<input type="checkbox"/>
接道方向など	1 東北側 幅員 4.7 m	2	m
	3	m	4 m
	私道 安曇川リッチランド に 10 m 接道		
接道状況	一方道路	地勢	傾斜地
国土法届		土地権利	所有権
付帯権利		地目	宅地
都市計画	都市計画区域外	用途地域	無指定地域
指定建ぺい率	%	指定容積率	%
現況	空家	引渡し	相談
法令上の制限			
備考	・高島市空き家登録物件(2021.12.10)		
	・上水道は冬季期間の使用不可		
	・全面道路名義人安曇川リッチランド団地管理組合法人		