

建物土地

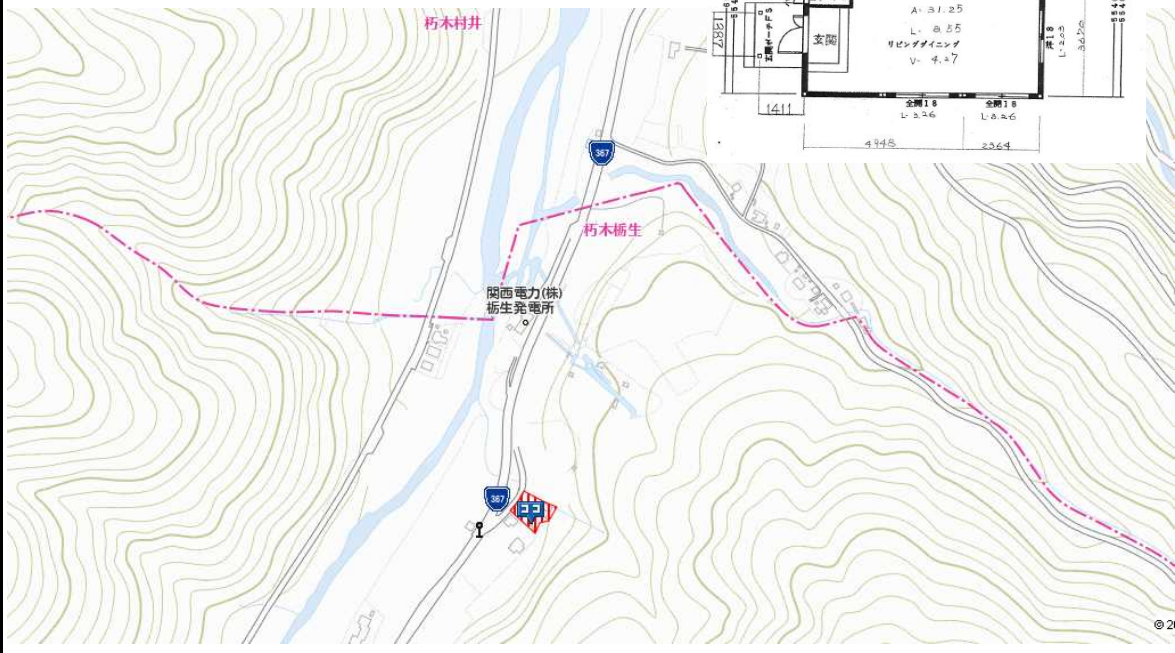
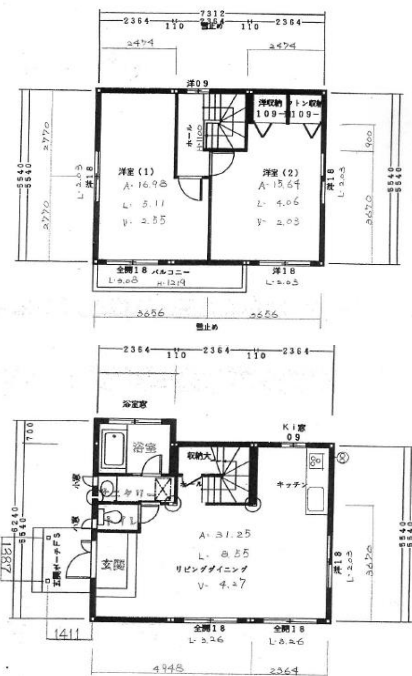

| | | | |
|--------|-----------------------|------|--------------|
| 商号 | 有限会社 桧住建 | 担当 | 川越春治 |
| 事務所 | 520-123 | 取引士 | 川越春治 |
| 所在地 | 滋賀県高島市安曇川町上小川145-7 | 取引態様 | 専任 |
| 電話 | 0740-32-2415 | FAX | 0740-32-3462 |
| 宅建免許番号 | 滋賀県知事(5)第2806号 | 報酬形態 | 分れ |
| Mail | haruji@hinoki-i.co.jp | 報酬率 | |
| | | 広告 | 広告可 |

| | | | | |
|--------|---|--|---|------------------------------|
| 物件種目 | 中古一戸建 | 用途 | 別荘、居住用 | |
| 価格 | 1,180 万円 | 内消費税 | 万円 | |
| 物件所在 | 滋賀県高島市朽木栃生 75番地 | | | |
| 交通状況 | JR湖西線 | | | |
| | 駅 | より | バス | |
| | | | バス停～徒歩 距離 | |
| 土地面積 | 公募 792 m ² 239.58 坪 | 私道面積 | m ² | |
| 建築面積 | 延べ床面積 | 82.6 m ² | 1 階 | 42.14 m ² |
| | 2 階 | 40.5 m ² | 他 | m ² |
| 建築構造 | 鉄骨 | 間取り | 2 | LDK |
| | 地上 | 2 階 | 地下 | 階 |
| 築年月日 | 2000 年6月2日 | | 駐車場 | 有り |
| 特記事項 | <input checked="" type="checkbox"/> 上水道 | <input type="checkbox"/> 下水道 | <input checked="" type="checkbox"/> 浄化槽 | <input type="checkbox"/> 汲取り |
| | <input type="checkbox"/> 都市ガス | <input checked="" type="checkbox"/> プロパン | <input checked="" type="checkbox"/> 電気 | <input type="checkbox"/> 地下水 |
| | <input type="checkbox"/> セットバック | <input type="checkbox"/> | <input type="checkbox"/> | <input type="checkbox"/> |
| 接道方向など | 1 西側 幅員 4.8 m | 2 | m | |
| | 3 | m | 4 | m |
| | 公道 に 約22.5 m 接道 | | | |
| 接道状況 | 一方道路 | | 地勢 | 平坦 |
| 国土法届 | | | 土地権利 | 所有権 |
| 付帯権利 | | | 地目 | 山林 |
| 都市計画 | 都市計画区域外 | | 用途地域 | 無指定地域 |
| 指定建ぺい率 | % | | 指定容積率 | % |
| 現況 | 空家 | | 引渡し | 相談 |
| 法令上の制限 | | | | |
| 備考 | 高島市空き家登録物件(2022年12年18日) | | | |
| | | | | |
| | | | | |