戸建て	物件名	交通	価格
	高島市今津町日置前中古戸建	湖西線「近江今津」駅 徒歩75分	798万円

プロパンガス　駐車場あり　コンロ3口以上　IHクッキングヒーター　室内洗濯機置き場　所有権

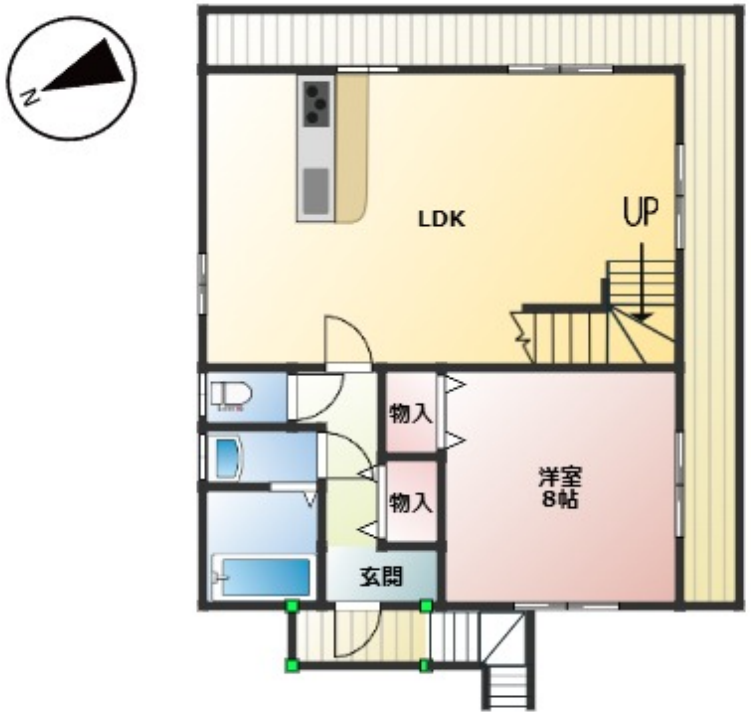

1F

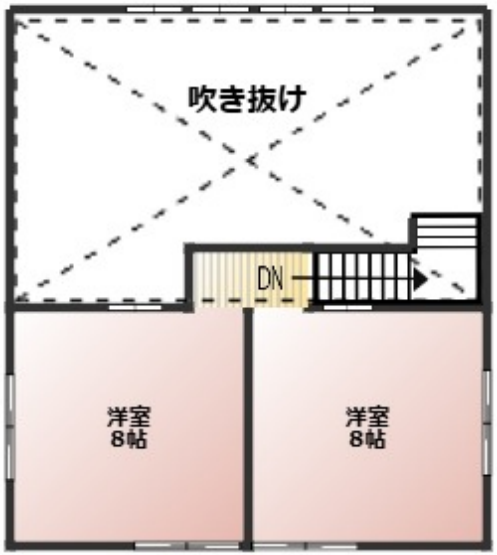

2F

※図面と現況が異なる場合は、現況優先となります。

所在	滋賀県高島市今津町日置前3540-5			
土地	土地権利	所有権		
	土地面積	公簿202.00㎡		
	私道面積	無	セットバック	無
	地目	山林	地勢	
	接道	公道 幅員4.8m 西側 間口13.8m		
建物	間取り	3LDK	建物面積	壁芯86.11㎡
	築年月	1999年1月		
	構造	木造2階建		
	現況	空家		
	引渡時期	相談		
	駐車場	有		
制限	建ぺい率	70%	容積率	200%
	用途地域	無指定		
	都市計画	非線引区域		
	法令制限	景観法,宅地造成及び特定盛土等規制法		
設備条件	ＩＨクッキングヒーター、土地60坪以上、別荘			
備考	・高島市空家紹介システム登録物件のため、内覧をご希望される際は高島市市民協働課（TEL：0740-25-8526）にご連絡ください。 ・2025年1月給湯器交換済			

SAWAMURA 不動産

（株）　澤村

〒520-1121滋賀県高島市勝野１１０８－３

TEL 0120-55-0002
FAX 0740-36-1661

滋賀県知事(12)第1267号

担当:増田 義典

(公社)滋賀県宅地建物取引業協会
滋賀支部

取引態様	専任媒介
仲介手数料	330,000円
広告転載	転載不可

情報公開日 2026/2/28